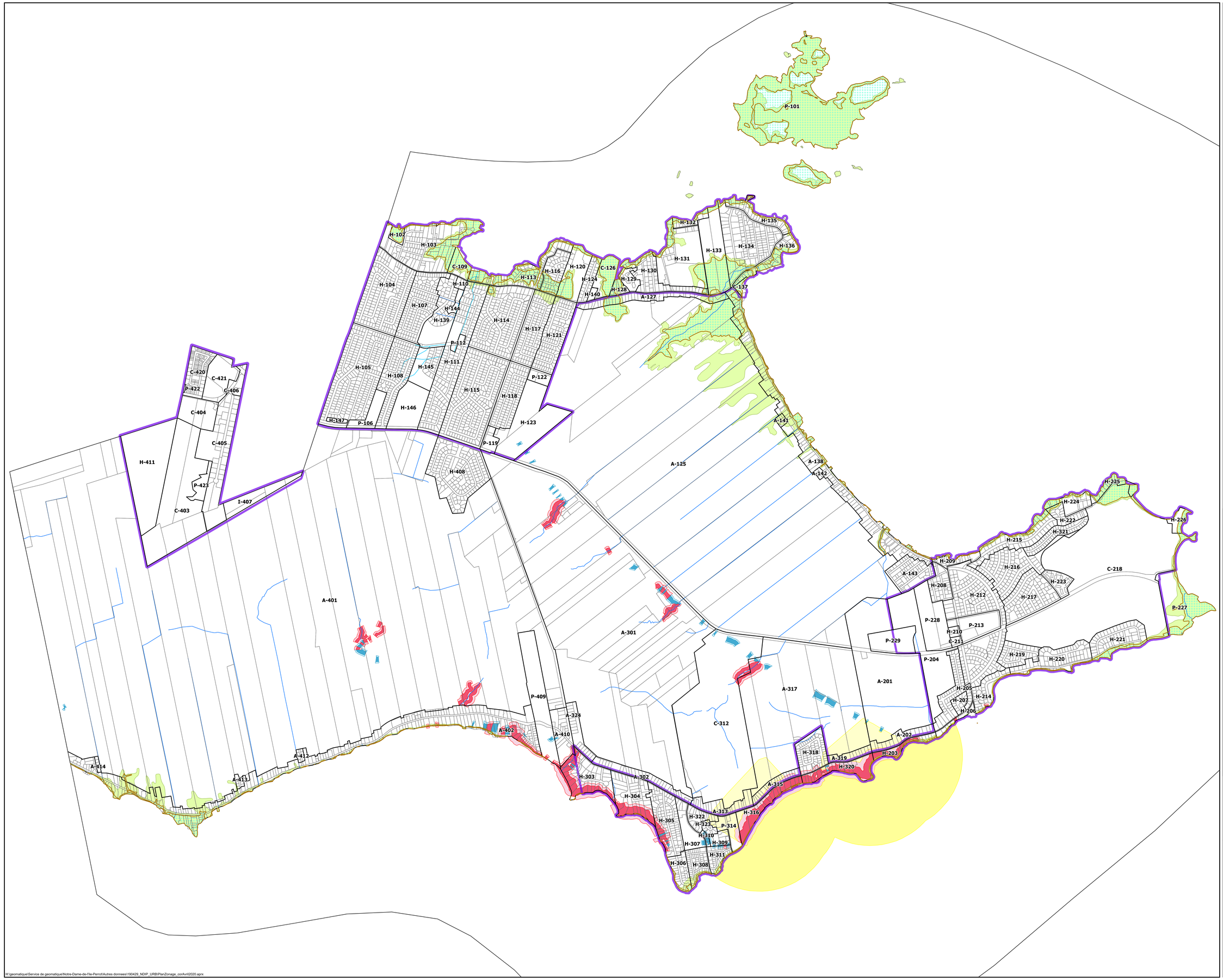

H:\geomatique\Service de geomatique\Notre-Dame-de-l'Ile-Perrot\Autres donnees\190429_NDIP_URB\PlanZonage_corAvril2020.aprx

Notre-Dame-de-l'Île-Perrot

Ville de Notre-Dame-de-l'Île-Perrot Annexe I - Plan de zonage zones de contraintes Règlement no 437

Légende

Zones de contraintes relatives aux glissements (2018)

- NA1
- NA1 talus
- NA2
- NA2 talus
- RA1 Base
- RA1 Sommet
- RA1-NA2

- Zonage
- Périmètre d'urbanisation
- Cours d'eau verbalisé
- Hydrographie linéaire

- Inondation 1974
- Zone d'inondation 20 ans
- Zone d'inondation 100 ans

- Unités d'évaluation 2019

MISE À JOUR DU PLAN DE ZONAGE

Entrée en vigueur	Numéro de règlement d'amendement	Description sommaire de l'amendement
14 septembre 2018	437-48	Création des zones H-322 et H-323, modification des limites de la zone P-314 et modification de la grille des usages et normes pour la zone C-405
19 avril 2019	436-12	Le plan des zones de contraintes (Annexe 6, Règlement du plan d'urbanisme No. 437) est modifié par le remplacement, par superposition, de la cartographie des zones contraintes relatives aux glissements de terrain pour la portion illustrée sur le plan 31H05-050-0402 VERSION 2.0 réalisée par le Service de la géotechnique et de la géologie du ministère des Transports, de la Mobilité durable et de la Électrification des transports.
29 mai 2019	437-50	Modifications de diverses dispositions relatives aux constructions accessoires et création de la zone H-147.
9 avril 2020	437-53	Modification de la zone A-302 par la création de la zone A-324

0 250 500 1,000
Mètres

Source :
Notre-Dame-de-l'Île-Perrot (matrice graphique et zonage) mars 2020.
Adresses Québec (limites municipales) 2018.
Service de la géotechnique et de la géologie du ministèere des Transports, de la Mobilité durable et de la Électrification des transports, 2018

MRC VAUDREUIL SOULANGES

Production : Info territoire
MRC de Vaudreuil-Soulanges
22 avril 2020