

ANNEXE 4

Plan des grandes affectations du sol

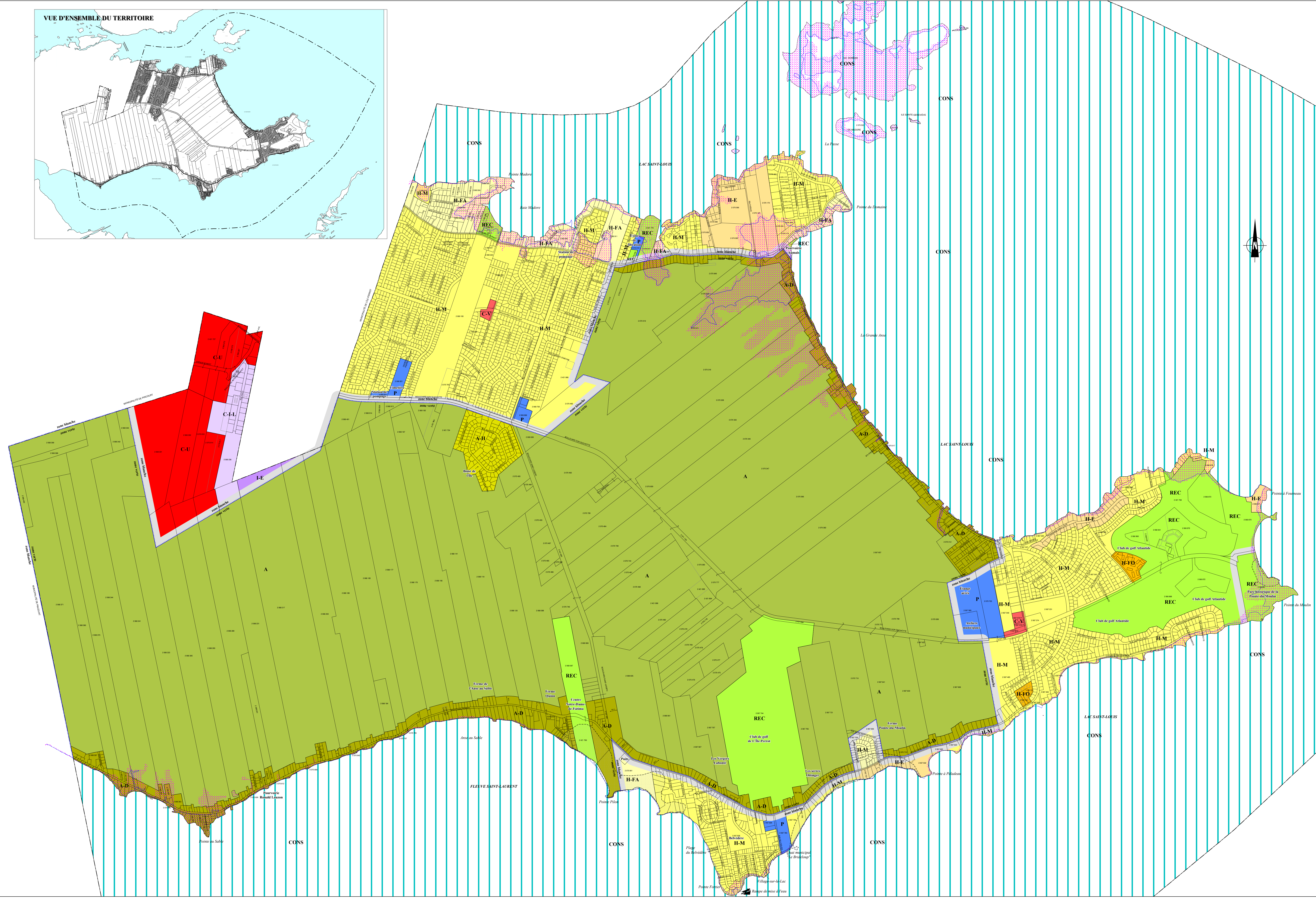
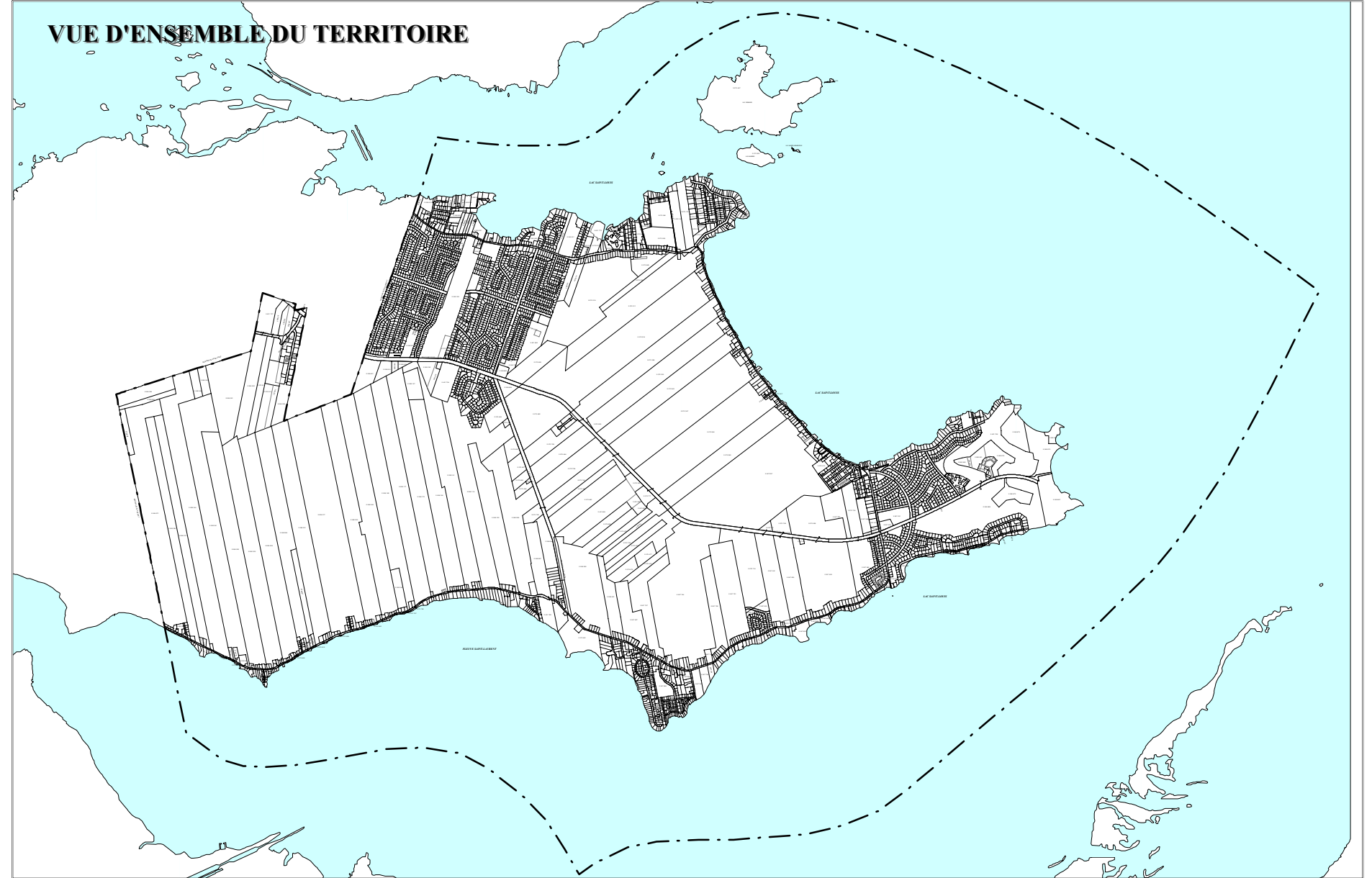

VILLE DE NOTRE-DAME-DE-L'ÎLE-PERROT
RÈGLEMENT DU PLAN D'URBANISME # _____
ANNEXE 4
GRANDES AFFECTATIONS DU SOL

- APPELLATION**
- H-E** HABITATION EXTENSIVE
 - H-FA** HABITATION DE FAIBLE DENSITÉ
 - H-M** HABITATION DE MOYENNE DENSITÉ
 - H-FO** HABITATION DE FORTE DENSITÉ
 - C-V** COMMERCE DE VOISINAGE
 - C-U** COMMERCE URBAIN
 - CI-L** COMMERCE DE GROS ET INDUSTRIE À INCIDENCES LÉGÈRES
 - I-E** INDUSTRIE À INCIDENCES ÉLEVÉES
 - P** PUBLIC
 - REC** RÉCRÉATION
 - A** AGRICOLE
 - A-D** AGRICOLE AVEC DROITS RECONNUS
 - A-A** AGRICOLE AVEC AUTORISATION
 - CONS** CONSERVATION

- Limite de l'aire d'affectation
- Limite du périmètre d'urbanisation
- zone verte Limite de la zone agricole permanente (CPTAQ)¹
- zone blanche Limite de la zone blanche
- Zone d'inondation de la crue centenaire²
- Limite de la zone inondée en 1974²
- Limite approximative de la zone inondée en 1974²
- Aire sujette à des mouvements de terrain
- Limite municipale

Notes :
 1- Limites de la zone agricole permanente établies selon le cadastre 8-0-72130, datée du 1989-05-08, de la Commission de protection du territoire agricole du Québec et selon la décision 184 507 qui exclut le lot 2 070 498, nov. 1991, et selon la décision 120 020 qui exclut une partie des lots 2 807 585 et 2 070 699, nov. 2001.
 2- Veuillez référer à la "Carte du risque d'inondation" éditée par le ministère des Richesses Naturelles du Québec et portant les numéros 3115-100-0201, 3115-100-0202, 3115-100-0301 et 3115-100-0302, faisant partie intégrante du présent règlement.

Source :
 La géobase est issue de la matrice graphique numérique établie par la firme d'estimateurs Leroux, Beaudry, Picard et associés, en février 2003 et mise à jour en avril 2005.

| Michel Tarte maire | Jacques Robichaud greffier | | | |
|-----------------------|-------------------------------|-------------|-------------|--------------|
| MISE À JOUR | | | | |
| No du règlement | Date de mise à jour | Description | Dessiné par | Approuvé par |
| | | | | |
| | | | | |

VILLE DE NOTRE-DAME-DE-L'ÎLE-PERROT
RÈGLEMENT DU PLAN D'URBANISME # _____
ANNEXE 4
GRANDES AFFECTATIONS DU SOL

Daniel Arbour & Associés
 3341, rue Félix-Leclerc, bur 201 Montréal (Québec) J7V 5W5
 Tél. : (450) 424-0121 Fax : (450) 424-9200
 400, rue McGill Montréal (Québec) H2Y 2H2
 Tél. : (514) 954-5300 Fax : (514) 954-5345
 40, rue Sainte-Cécile Val-d'Érable (Québec) J6T 1L7
 Tél. : (450) 373-5119 Fax : (450) 371-6955

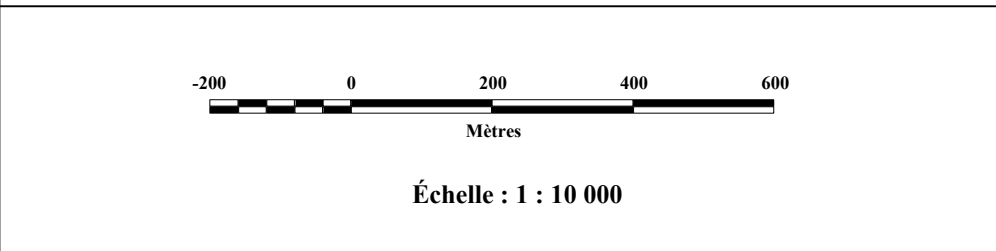

| | |
|----------------------------------|------------------------------------|
| Approuvé par : | Préparé par : Cécile Desrosiers |
| | Cartographie : Pierre Laprise |
| | Date : Le 23 septembre 2005 |
| Dossier no. : F16109 (166032) | Plan no. : 2 de 3 |

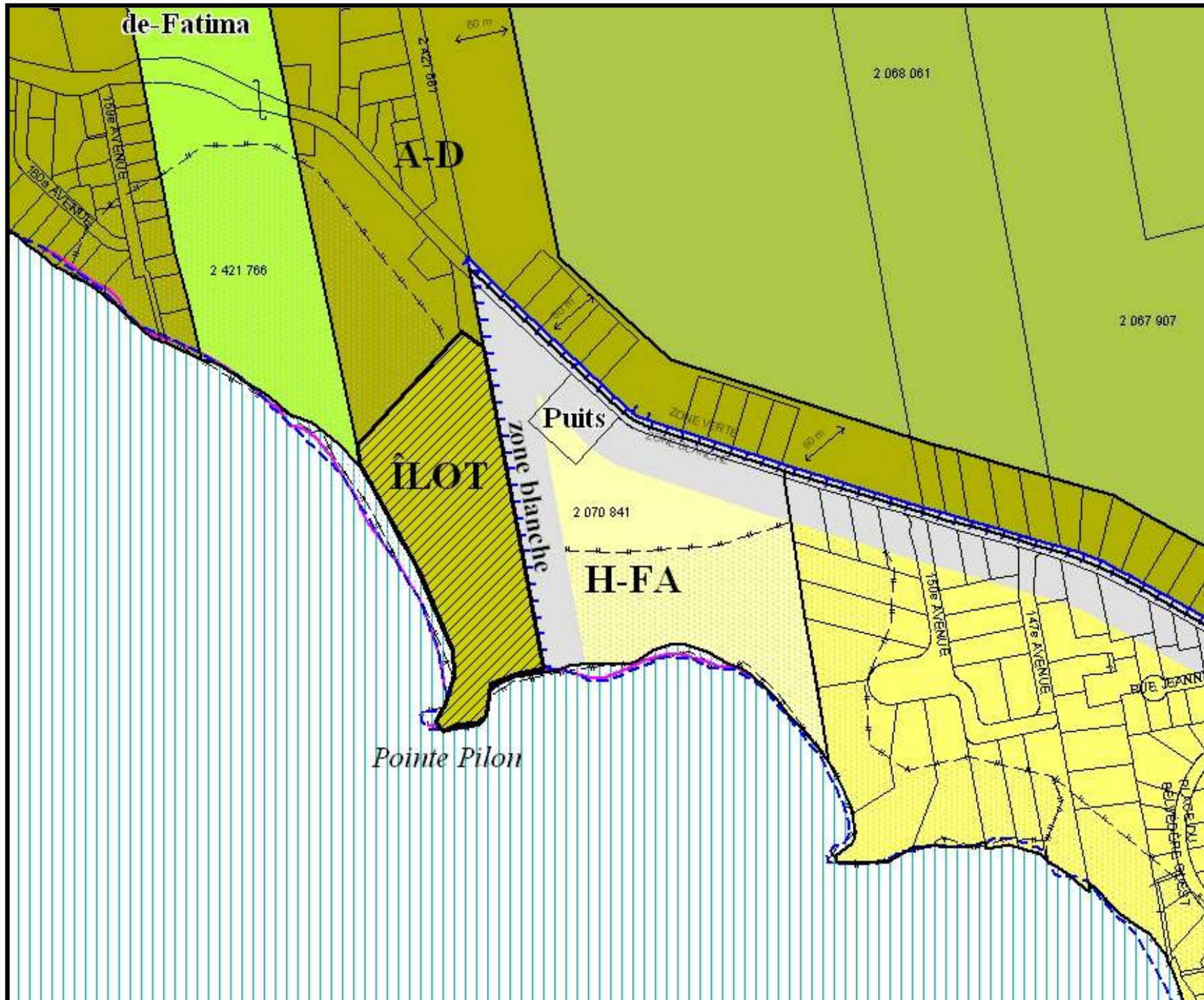

Ville de
Notre-Dame-de-l'Île-Perrot

Annexe A

Règlement #436-1



Nouvelle affectation
îlot



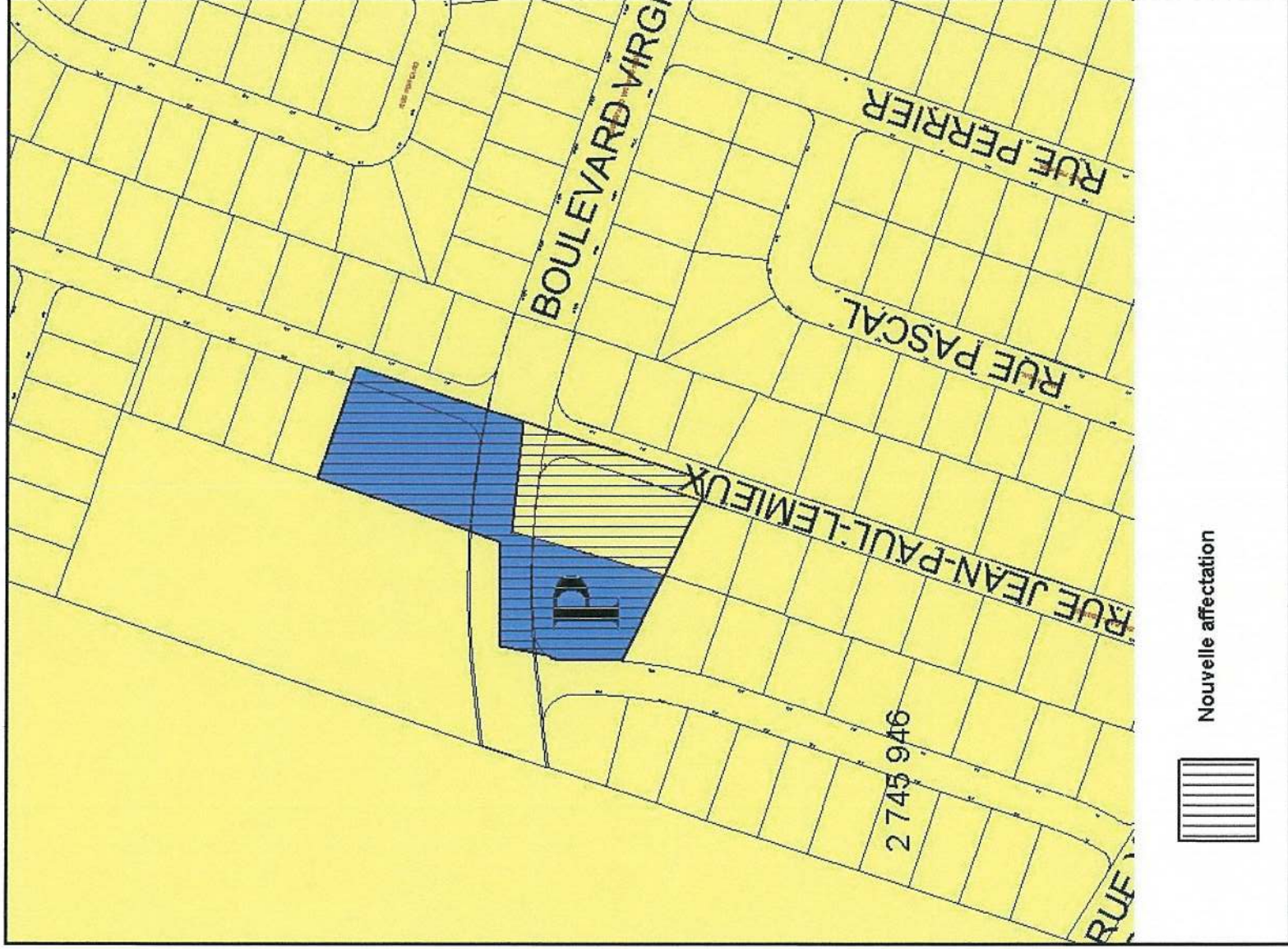

Echelle 1 :5000

ANNEXE 1

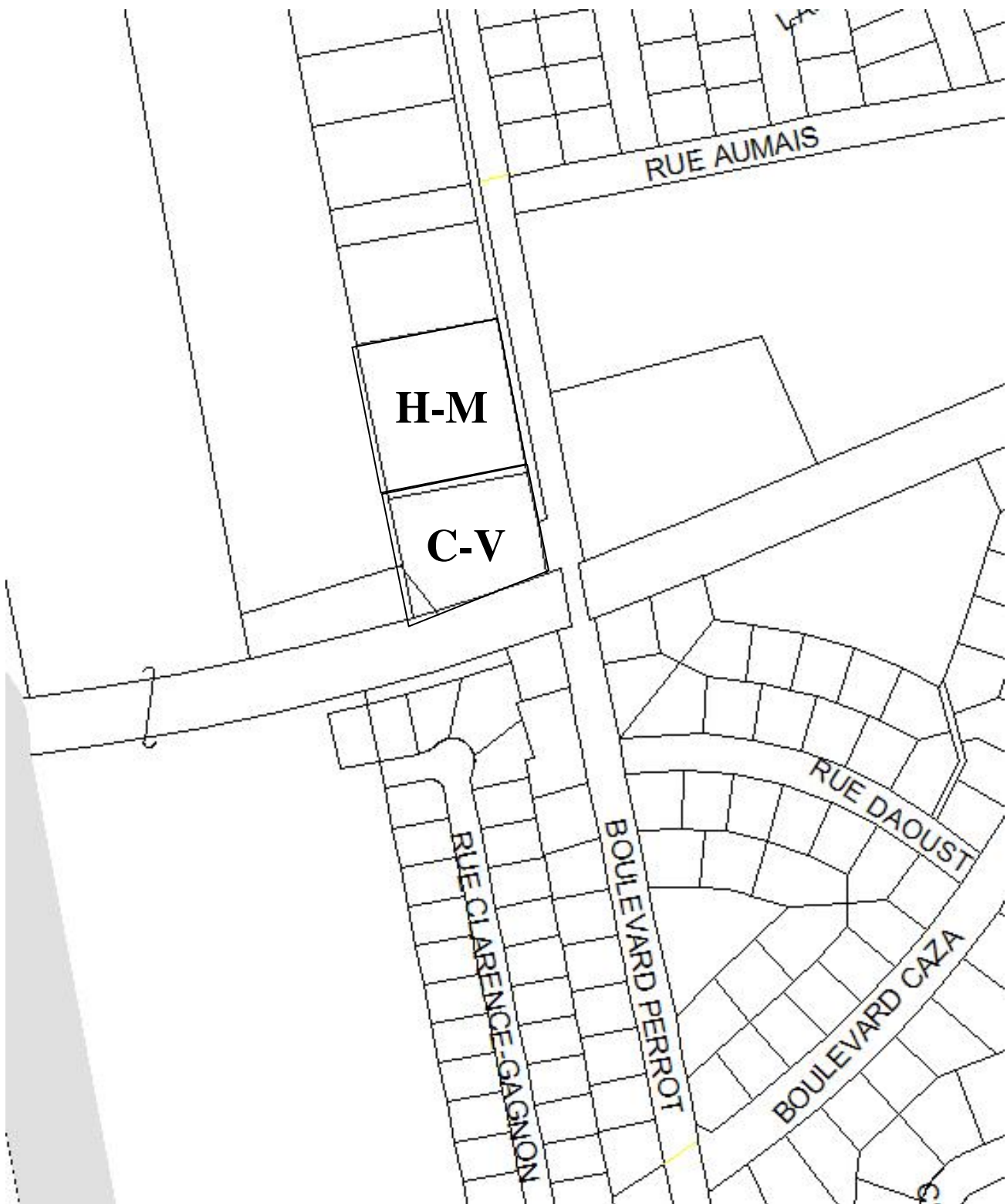

ANNEXE 1



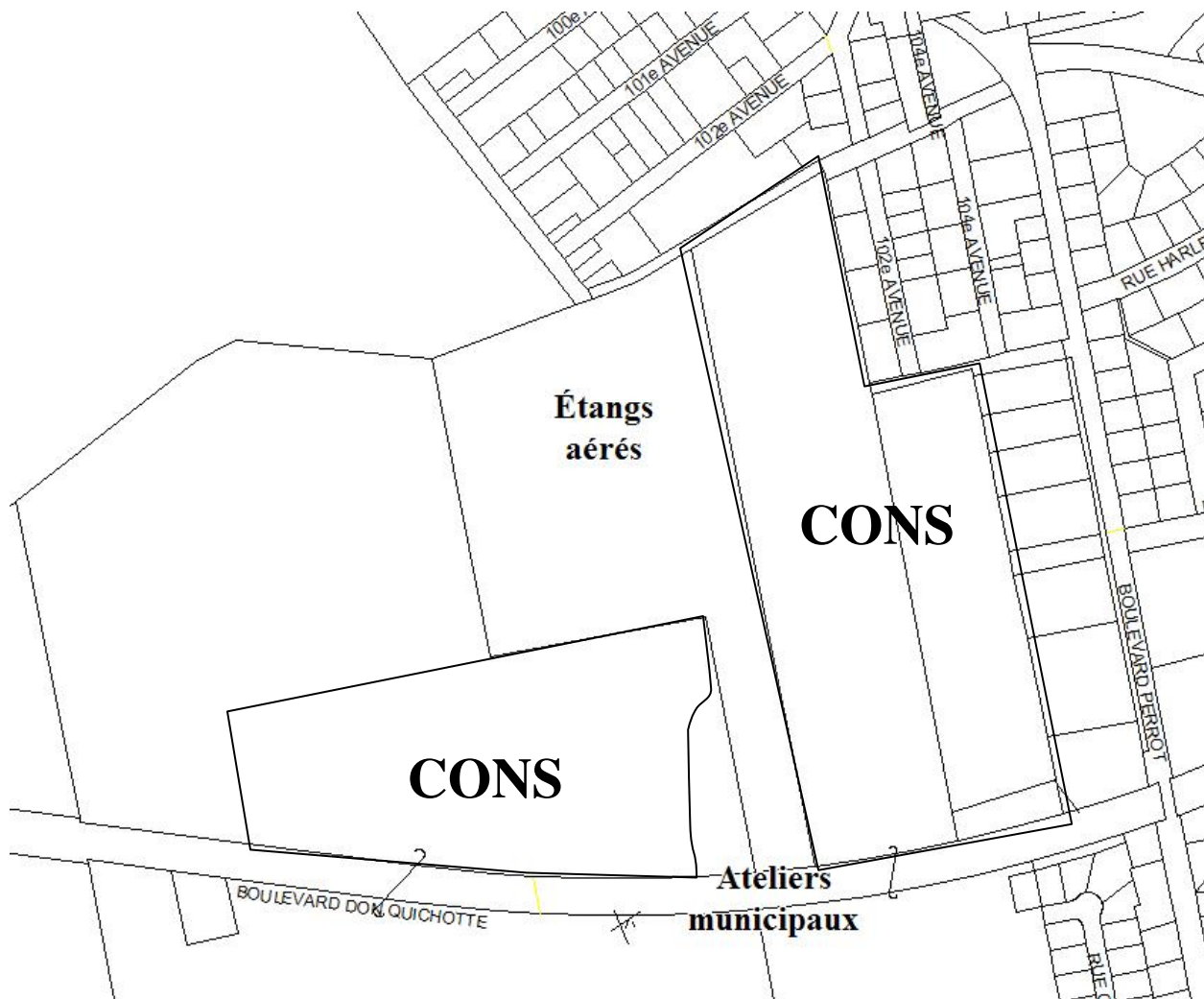

-  Nouvelle aire d'affectation « H-M »
-  Nouvelles limites pour l'affectation « C-V »

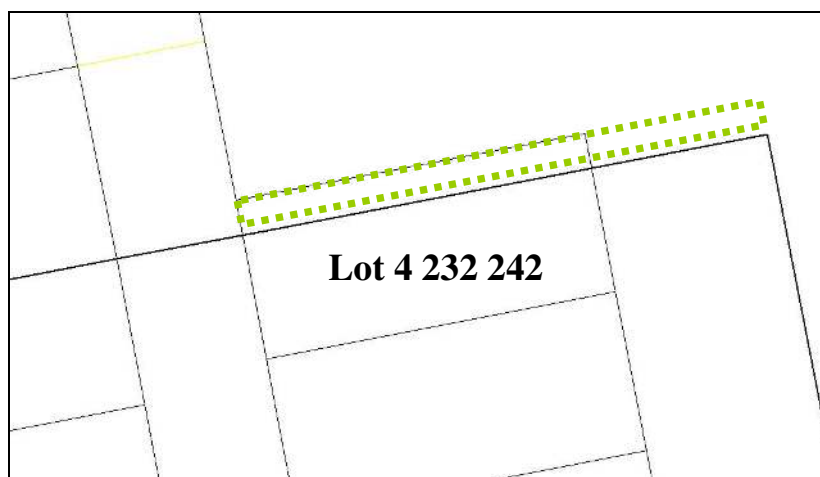

Nouvelles aires d'affectation « CONS »

ANNEXE 3



 Superficie ajoutée à l'aire d'affectation « A-D »